

こんな お悩み

ありませんか？



Dr.マイフローラ

取扱説明書



Dr.マイフローラは、
シープメディカル社と提携し、
検査報告書を作成しています



腸内細菌DNA検査のパイオニア企業。「第二の脳」と呼ばれる腸を整え、身体と心の健康をかなえるため、腸内細菌検査システムやサプリメントなど、身体の内側から健康へアプローチするプロダクトを開発しています。

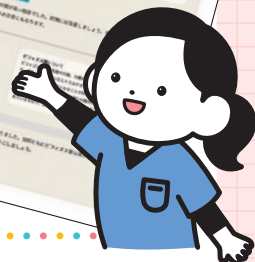
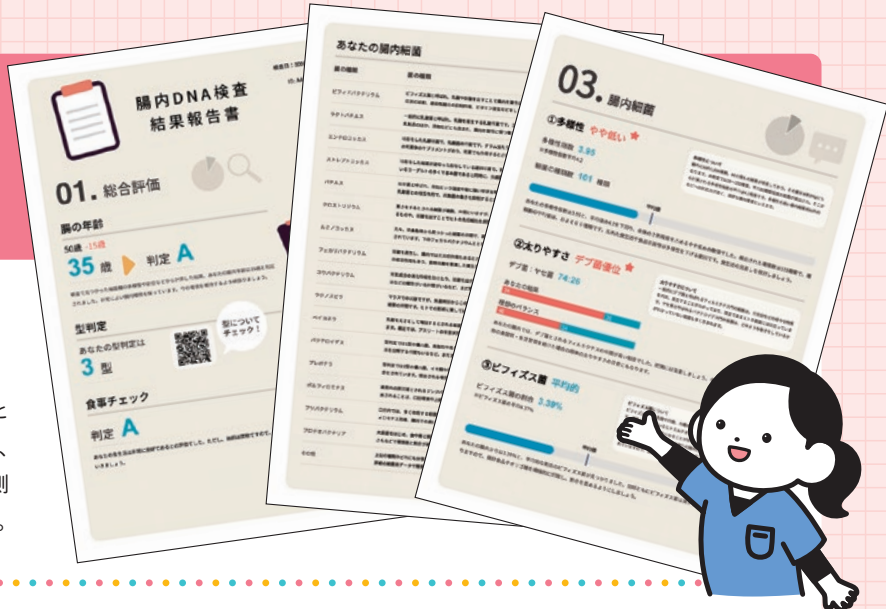

安東 加恵先生

● 内科認定医 ● 腎臓内科専門医

腸内細菌検査にご興味を持って頂きありがとうございます。テレビやインターネットで見た健康法、美容法を試してみたけどうまくいかない、合わないと感じたことはありませんか？私たちは、ひとりひとり個性があり身体も性格も生活環境も違います。自分に適した情報は何か、そのヒントをくれるのが私たちそれぞれの腸内細菌です。理想の自分を手に入れるため、まずは今の自分の状態を正確に知る事から始めてみましょう！



選べる3つのコース

ベーシックコース

身体のトリセツ(取扱説明書)が作れます。
自身の体質や健康状態が
遺伝子レベルで分かります！

DNA
検査報告書 + 腸内細菌
データ

ドクターコース

健康、美容、ダイエットに関するお悩みに、
専門医がデータ解析してズバリお答えします！

ベーシック
コース + Dr.
アドバイス
シート + フリー
チャット
30日間

プレミアムコース

専門医とのオンライン診断によって、
お悩みの解決策が見つかります。

ドクター
コース + Dr.
パーソナル
診断
(ドクターによる
Zoom面談) + フリー
チャット
90日間

体験者の 喜びの声

あれほど苦しんでいた
下痢症状がなくなった！

20代の頃からお腹をよく壊していましたが、検査の結果、常人の7倍以上の歯周病菌が大腸に住み着いていることが判明。歯科医に診てもらおうと、20代の頃に治療した奥歯に巨大な歯周病ポケットがあることがわかり、すぐに抜歯してもらおうと下痢症状がほとんどなくなりました。

50代男性 会社員



繰り返していた
リバウンドが解消された！

分析で「やせ菌」より「でぶ菌」の方が多いことが判明。腸内環境を整えることが大事ということで、善玉菌を増やす方法と、控えるべき食材を覚えてもらって非常に体調がよくなり、体重も自然と減ってきました。生活習慣が変わった結果の体重減なので、今回はリバウンドしなそうです。

30代女性 経営者



Hal Co.,Ltd.

株式会社HAL

所在地 〒103-0027 東京都中央区日本橋2丁目16番3号
18山京ビル903号室

HP hal007.com Mail toushi@hal007.com

Dr.マイフローラ
お申し込みフォーム



公式LINE
アカウント
(フリーチャット用)

